

Siirry osoitteeseen <https://cat.eduroam.org>

Voit asentaa eduroamin myös matkapuhelimeesi lataamalla sovelluskaupasta maksuttoman eduroam CAT –sovelluksen.

Aloita klikkaamalla lataus tai download painiketta.

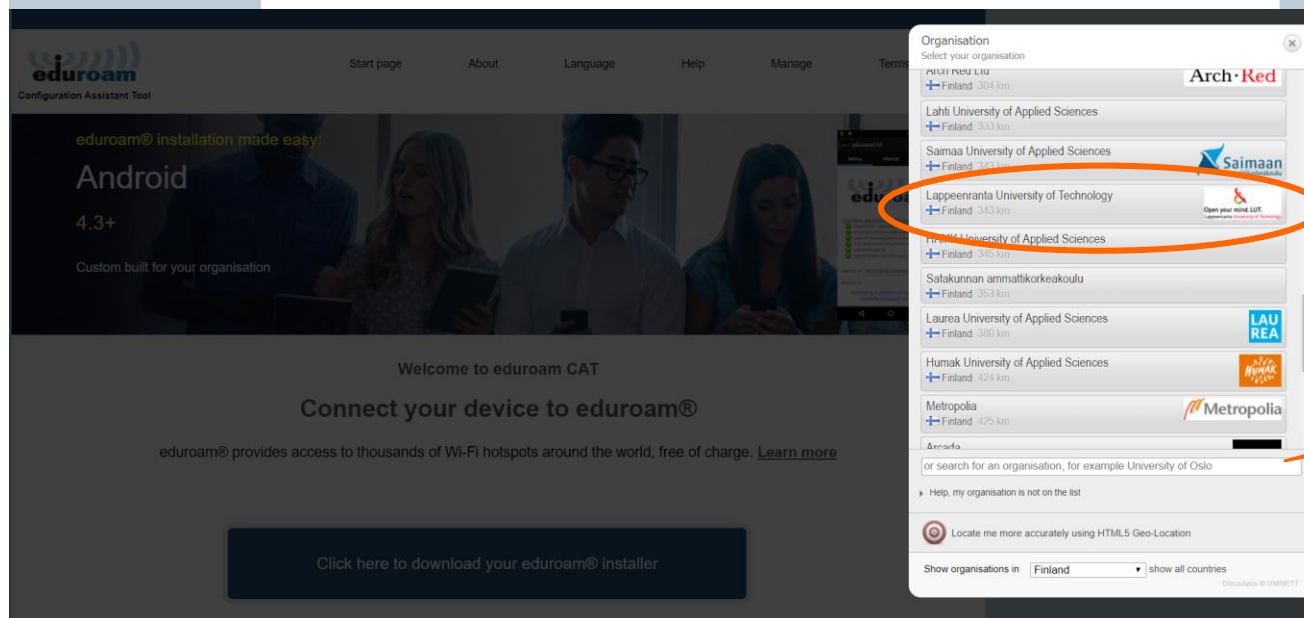

Valitse **Organisation** valikosta **Lappeenranta University of Technology**.

Jos oma organisaatiosi ei näy valikossa, voit hakea sitä täältä.

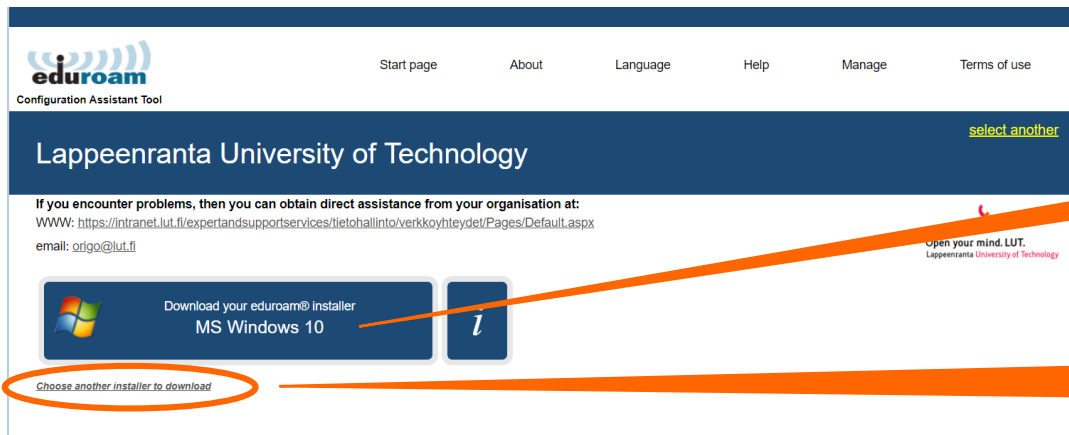

Aloita lataus tästä, jos käytät laitteellasi **MS Windows 10** -käyttöjärjestelmää

Jos käytät **jotakin muuta käyttöjärjestelmää** kuten Applen iOS:ta, Linuxia, Chromea tai Windowsin muuta versiota, valitse sopiva asennusohjelma täältä.

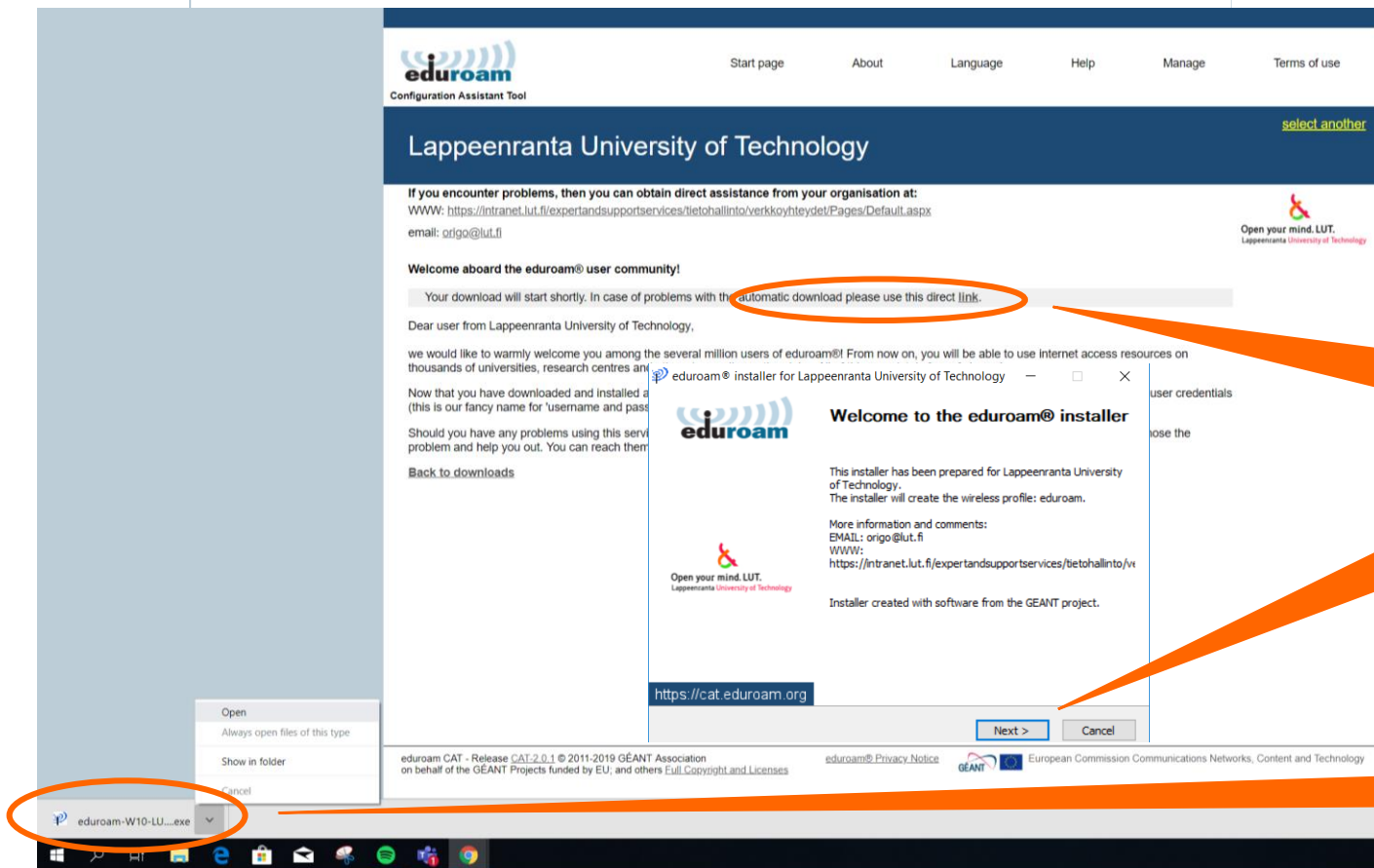

Latauksen pitäisi alkaa automaattisesti. Jos lataus ei ala, voit aloittaa sen manuaalisesti klikkaamalla otsikon alla olevaa linkkiä. Kun lataus alkaa, klikkaa **next** jatkaaksesi sitä.

Klikkaa latautuvan asennusohjelman kuvaketta ja valitse **Open** tai **Open when ready**.

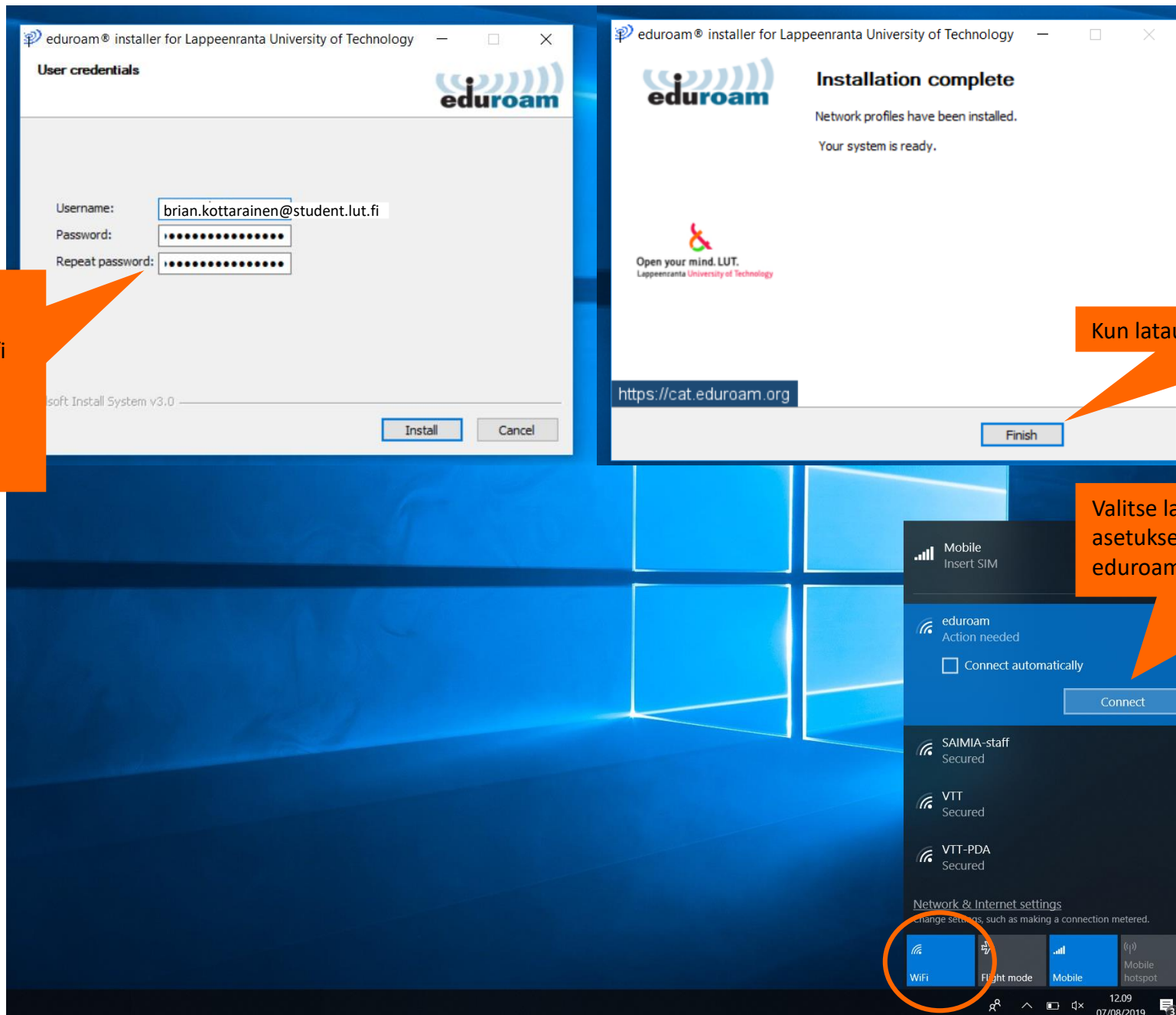

Kirjoita **Username** kohtaan tunnus muodossa etunimi.sukunimi@student.lut.fi

Password kohtaan kirjoita LUT-tunnuksesi salasana. Lopuksi valitse **Install**.

Kun lataus on valmis, klikkaa **Finish**.

Valitse langattoman verkkoyhteyden asetukset tehtäväpalkista ja yhdistä eduroam-verkkoon klikkaamalla **Connect**.